Киножурнал

ВСЛУХ!



ООО «АРТОС», 2025 г.







Говорим ВСЛУХ! о том, о чём все думают

ОПИСАНИЕ ПРОЕКТА

«ВСЛУХ!» – это первый и уникальный в своём роде киножурнал о традиционных ценностях. Каждый выпуск включает в себя три социальные художественные новеллы, посвященные актуальным темам в России и в мире.

Воспитание патриотизма и любви к Родине, подъем боевого духа наших воинов и тех, кто ждет их дома; семья, нравственность, идеал служения вместо культа потребления, идеологическая борьба с нашими внешнеполитическими и внутриполитическими врагами, рост авторитета президента и государственной власти, рост авторитета России среди стран бывшего СНГ, решение внутренних социальных проблем и угроз, проблемы в молодёжной среде и острые гендерные вопросы — одни из самых востребованных тем в современном медийном пространстве.

Проект «ВСЛУХ!» предлагает свой ответ:
короткие социальные художественные новеллы о традиционных ценностях для самой широкой аудитории.







ФОРМАТ ПРОЕКТА

МУЛЬТИЖАНРОВЫЙ КИНОЖУРНАЛ
о традиционных ценностях

Хронометраж киноальманаха
НЕ МЕНЕЕ 7 МИНУТ

В каждом киноальманахе —
3 КИНОНОВЕЛЛЫ
с законченным сюжетом

Средний хронометраж киноновеллы
3 МИНУТЫ



КИНОЖУРНАЛ «ВСЛУХ!»

1 сезон

Первый сезон киножурнала «ВСЛУХ!» начал выходить еженедельно в июне 2022 года при поддержке Института развития интернета (АНО «ИРИ»).

В течение года кинематографисты компании «Артос» сняли 24 выпуска киножурнала, ставшего настоящим прорывом в российских социальных сетях и интернет-пространстве.

Новеллы «Толерантный перелёт», «Выбор», «Памятник» посмотрели миллионы зрителей в Рос-
сии и за рубежом.

АКТЕРСКИЙ СОСТАВ

1 сезон

В съемках первого сезона приняли участие известные российские актеры Александр Семчев, Григорий Сиятвинда, Гоша Куценко, Никита Ефремов, Людмила Артемьева, Олеся Железняк, Юлия Александрова, Дмитрий Певцов, Ольга Дроздова, Ольга Будина и многие другие.





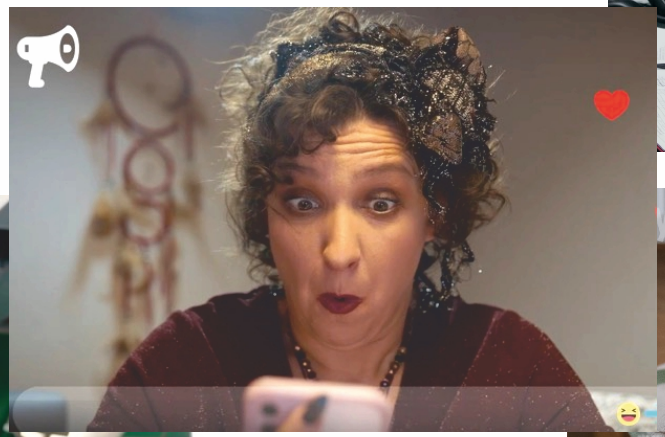





ОТЗЫВЫ ЗРИТЕЛЕЙ

Сейчас так необходимо увидеть единомышленников, и вы своими сюжетами объединяете людей, которые думают также, как и вы! Мы вместе!

Светлана Федоренко

Очень актуально. Настолько запудрили мозги не только детям, но и взрослым, что без таких видео просто не обойтись.

Марина Пащенко

Ваши фильмы должны показывать на центральных каналах ТВ, потому что они заставляют нас задуматься о происходящем, сопереживать, вдохновлять на высокие дела и поступки.

Лю-Ан Плачидо

Молодцы ребята! Нужно пробивать эту стену молчания и равнодушия, нужно будоражить и заставлять думать, побуждать народ действовать на благо нашей Родины, на её защиту.

Евгения Литвина

Ваш проект сейчас как глоток чистой родниковой воды среди тридцатилетнего зловонного иноагентского ТВ и киноболота!

Валентина Гербер

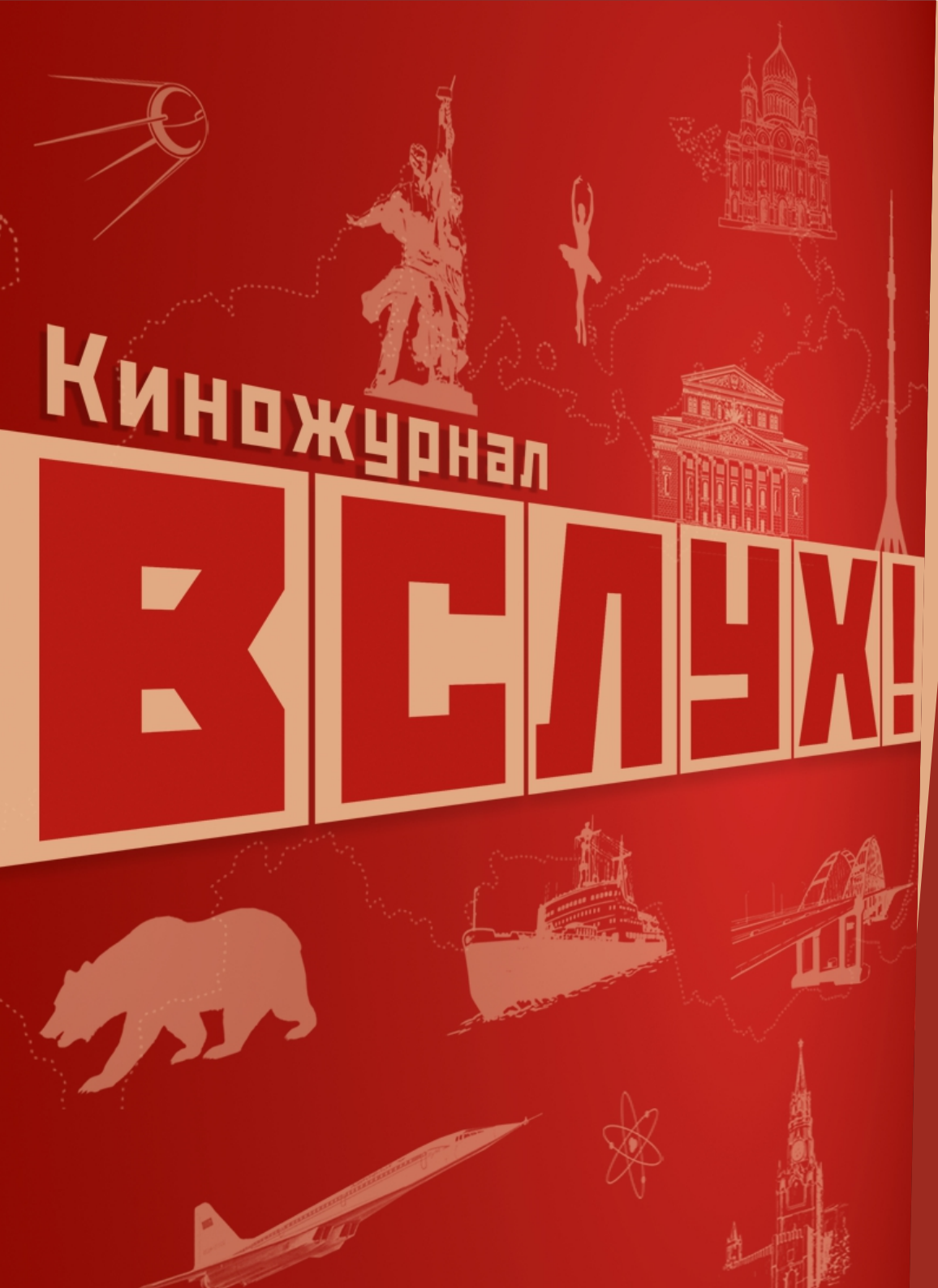

КИНОЖУРНАЛ «ВСЛУХ!»
2 сезон

В 2023 году в рамках второго сезона было выпущено 48 выпусков киножурнала, включающие 144 художественные новеллы.

Кинематографисты создали более 20 новелл о школьниках и студентах, посвященных Году наставника и педагога. В этом же году начато сотрудничество с Министерством просвещения и Министерством науки и высшего образования РФ. За весомый вклад в проект «ВСЛУХ!» и множество других проектов в рамках Года педагога и наставника министр просвещения РФ Сергей Кравцов вручил авторам киножурнала благодарственные письма.

Проект также с успехом был показан в эфире телеканалов, в кинотеатральном прокате и получил награды целого ряда кинофестивалей.

АКТЕРСКИЙ СОСТАВ

В съемках второго сезона приняли участие известные актеры:
Ирина Купченко, Ольга Дроздова, Елена Панова, Владимир Носик, Борис Щербаков, Владимир Гостюхин, Рустам Сагдуллаев, Иван Агапов, Ольга Будина, Наталья Варлей, Алена Яковлева, Андрей Кайков, Эдуард Радзюкевич, Сергей Погосян и многие другие.











ОТЗЫВЫ ЗРИТЕЛЕЙ

Спасибо и поклон всем создателям и актерам! Кино, которое вызывает мысли и чувства. Как раньше, когда создавались великие советские фильмы.

Екатерина Шевелева

Вот что надо показывать по Центральному телевидению, а не всякие низкопробные шоу! До слез!

Ольга Кулыгина

Больше нужно таких журналов. И аудиторию нужно охватывать бОльшую. Должны уже нормальные передачи, фильмы, заменить на ТВ и в соцсетях кривляющихся в ток-шоу шутов и сплетников. Создатели киножурнала дают на это надежду, спасибо!

Сергей Чесноков

Вот так и воспитался бы патриотизм в поколениях. Очень мудрая мысль и глубина в каждом ролике. Трогает душу.

Надежда Носкова

Прекрасно выбрана форма для просветительской работы - интересно, кратко и оригинально! Для современного зрителя очень доходчиво!

Екатерина Шевелева



КИНОЖУРНАЛ «ВСЛУХ!» В КИНОПРОКАТЕ: ПЕРВЫЕ ИТОГИ

В 2023 году **более 200 кинотеатров** страны показали избранные новеллы киножурнала «ВСЛУХ!», которые посмотрело **свыше 24 000 зрителей.**

С 15 июня по 31 июля, при поддержке Фонда кино, полюбившийся зрителям **проект был показан в 199 городах и населённых пунктах России - от Калининградской области до Республики Калмыкия.** В кинотеатрах киножурнал «ВСЛУХ!» демонстрировался в составе блока социальной рекламы перед показом фильма.

Среди новелл, получивших прокатное удостоверение Министерства культуры, сатирические сюжеты о семейном воспитании, история о том, как американцы изображают русских в голливудском кино, уже знаменитый на всю страну сюжет о семье, решившей покинуть Родину и улететь в Америку; сюжет о страшных игрушках, наводнивших российские дома, а также пронзительная история о добровольце, встретившем в военкомате девочку из Донецка. В прокатных новеллах принимали участие замечательные актеры: Дмитрий Певцов, Сергей Погосян, Александр Яцко и многие другие.

Тестовый показ прошел с успехом и в ближайшее время Фонд кино готов делать более масштабный и событийный показ киножурнала в российском прокате.

НАГРАДЫ НА КИНОФЕСТИВАЛЯХ 2023-2024

г. Москва
I Фестиваль Российского короткометражного кино «Водолей»
Лучшими военно-историческими фильмами признан специальный выпуск «Любовь к Родине», включающий новеллы «Выбор», «Русский солдат» и «Будем жить».

г. Воткинск
VI Воткинский международный фестиваль
Новелла «Памятник» получила приз в номинации «Лучший киножурнал».

г. Владикавказ
V Северо-Кавказский онлайн-кинофестиваль X-FEST
В номинации «Лучший сериал» победили новеллы «Эволюция свободы» и «Канат».

г. Казань
Международный кинофестиваль «Крылатый барс»
Премия «Лучшая мужская роль в номинации «Короткометражный фильм» была присуждена актеру Алексею Шевченкову.

г. Москва
I Международный фестиваля короткометражного и дебютного кино «Кино-шанс»
Диплома финалиста была также удостоена новелла «Памятник».

г. Казань
Международный кинофестиваль «Zilant»
Диплом за лучший короткометражный фильм достался новеллам «Мы остаемся» и «Толерантный перелет».

г. Сочи
VIII «Сочи Фильм Фестиваль»
Диплом в номинации «Лучший веб/новое медиа» получил специальный выпуск «Эта странная жизнь», включающая новеллы «Нормальная странная работа» и «Библиотека».

г. Воткинск
II Всероссийский кинофестиваль молодежного патриотического кино ZOV
Победителем в номинации «Лучший исторический фильм» стали новеллы «Выбор», «Русский солдат»и «Будем жить».

г. Майкоп
VIII Майкопский международный кинофестиваль
Главную награду в номинации «Лучший веб/Новое медиа» получили киноновеллы «Надежда» и «Правнук».

г. Феодосия
VIII Феодосийский кинофестиваль
Главную награду в номинации «Лучший веб/Новое медиа» получили киноновеллы «Надежда» и «Правнук».

г. Рыбинск
Международный молодежный кинофестиваль «Свет миру»
Диплом лауреата получила новелла «Осознанный выбор».

г. Пермь
VII Всероссийский Фестиваль искусства кино и музыки «Кинопозитив»
Киножурнал «ВСЛУХ!» отмечен как «Лучший молодежный киножурнал», а новелла «Терпение и время» стала «Лучшим однокадровым фильмом».

г. Новороссийск
IV кинофестиваль «Потомки победителей»
Приз в специальной номинации «За современное освещение исторической памяти» присужден новеллам «Выбор», «Эхо войны», «Часы» и «Кино как оружие».





КИНОЖУРНАЛ «ВСЛУХ!»
Молодежный сезон

В апреле 2024 года кинокомпания «АРТОС» приступила к съемкам молодежного сезона киножурнала «ВСЛУХ!». Авторы проекта всегда были заинтересованы в продвижении киножурнала среди молодежной и студенческой аудитории.

До конца года было снято тридцать выпусков, в которых приняли участие, в том числе, и реальные офицеры СВО, певец и участник СВО Сергей Нихаенко из Луганской области, знаменитая скрипачка и общественный деятель Мария Андреева, а также известный кинематографист, музыкант и общественный деятель Анна Артамонова.

Но самое главное – киножурнал нашёл своего зрителя. Только в социальной сети «ВКонтакте» молодежный сезон посмотрело более 20 миллионов посетителей.

АКТЕРСКИЙ СОСТАВ

В съемках молодежного сезона приняли участие начинающие кинематографисты, в том числе, студенты факультета актерского мастерства Института современного искусства, где преподают народные артисты России Дмитрий Певцов и Ольга Дроздова.

В съемочном процессе также принимали участие народный артист России Иван Агапов, заслуженная артистка России Ксения Георгиади, известные актеры Александр Носик и Давид Гиоргобиани.











ИНТЕРНЕТ-ОБЗОР

Телеграм-каналы, ВК-сообщества
и блогеры о киножурнале «ВСЛУХ!»

«ПЕРМСКИЙ ГЛОБУС»

Проект, который был нужен! Вот и еще один пример того, какой в действительности контент люди ждут от отечественных продакшен-студий.

КудаПИТЕР

Про нас сняли целый киножурнал!
Про нас - про современную молодежь.

НОВОСТИ ЧЕБОКСАРЫ

Наконец-то стоящий проект набирает популярность на платформе VK Видео! Киножурнал «ВСЛУХ!» — если уж и разрешать подросткам часами смотреть видео, то только такие.

ТИПИЧНЫЙ МУРОМ

Молодежный сезон киножурнала «ВСЛУХ!» на платформе ВК Видео уже посмотрели миллионы человек!

В чем причина популярности проекта? Истории, показанные в эпизодах, что называется, сняты «по мотивам» нашей жизни и никого не оставят равнодушными.

РОССИЯ

Сейчас такое нужно смотреть! «ВСЛУХ!» — это проект о современной России, проблемах, интересах и ценностях молодого поколения.



КИНОЖУРНАЛ «ВСЛУХ!»
Семейный сезон

В октябре 2024 года кинокомпания «АРТОС» приступила к съемкам третьего сезона киножурнала «ВСЛУХ!», посвященного Году семьи.

До конца года было снято десять выпусков киножурнала на темы, волнующие как маленьких зрителей, так и их родителей.

Авторы говорили со зрителем о первых чувствах, взаимоотношении поколений, проблеме демографического кризиса - в общем о том, что особенно актуально для всех нас сегодня.

АКТЕРСКИЙ СОСТАВ

В съемках семейного сезона приняли участие известные актеры: народные артисты России Юрий Назаров, Лариса Лужина, Владимир Носик, Людмила Зайцева, Дмитрий Певцов, Ольга Дроздова, Валерий Афанасьев и заслуженный артист России Владимир Иванов.

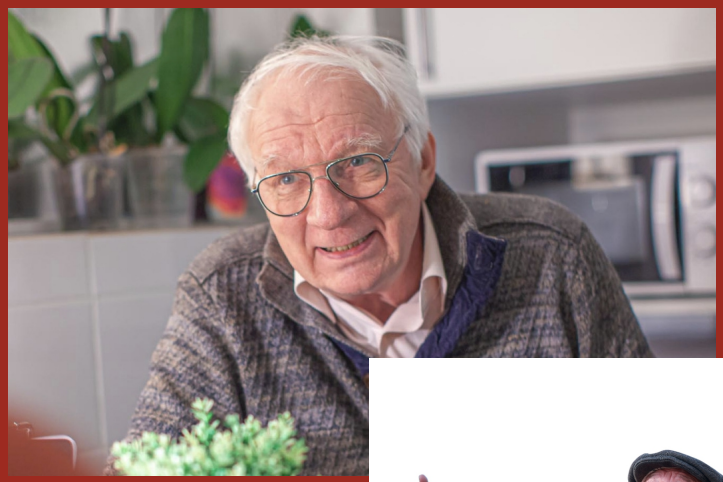









ОТЗЫВЫ ЗРИТЕЛЕЙ

Какой прекрасный семейный сезон и такой интересный киножурнал! Добро пожаловать в мир искусства и таланта!

Майя

Ребята! То, что вы делаете не выразить никакими словами! Я сам с Донбасса, слов нет!

Гоша

Такие прекрасные мини фильмы надо показывать на уроках «Разговоры о важном». После просмотра коротких жизненных истории обнажается совесть, душа, честь и все добрые качества человека.

Татьяна Чугунова

Каждая новелла - шедевр! Жаль, что целое поколение уже выросло не на таких шедеврах. Спасибо, открываете не только наши души, но и свою!

Ира

Спасибо за интересный и созидательный проект - сегодня он необходим всей стране.

Григорий Потоцкий

ЗАРУБЕЖНАЯ АУДИТОРИЯ КИНОЖУРНАЛА «ВСЛУХ!»

Новеллы молодежного и семейного сезонов **«Фитнес-центр», «Решение», «Носочки», «Непутевый Иванов», «Патриот А Ля Франсез», «Статистика»** посмотрели миллионы российских зрителей.

Между тем, создатели киножурнала снимают истории для показа за пределами нашего государства: **«СУП», «Второй фронт», «Цена помощи»** и многие др. В данных новеллах, создаваемых на иностранном языке, заняты зарубежные актеры из Великобритании, Ирландии, США, Гвинеи, Кот д'Ивуара, Украины, Беларуси, Казахстана и Узбекистана.

Также выпускаются новеллы о жизни в других странах, в которых заняты российские актеры, озвученные носителями иностранных языков: **«Особые дети», «Собачье дело», «Латышский кульбит», «Памятник»** и многие др.



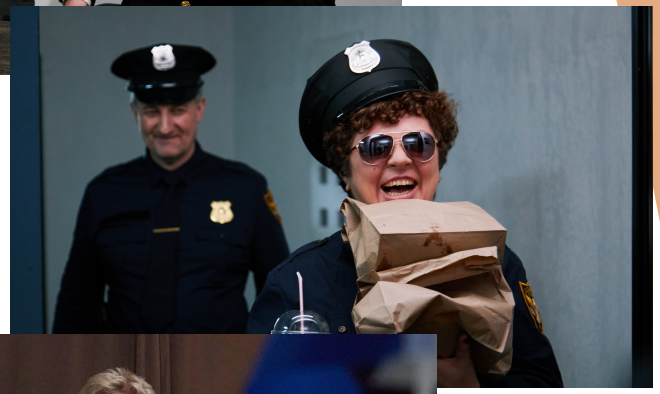



Подписчики на 12.03.2025

ВК	ОК	ДЗЕН	RU TUBE	TELE GRAM	YOU TUBE
21 692	6 679	1 413	1 440	20 119	11 912

ТОП-10 ВЫПУСКОВ КИНОЖУРНАЛА «ВСЛУХ!»

Топ 10 выпусков по всем соцсетям / «Вконтакте», «Одноклассники», «Rutube», «Дзен», «YouTube», «Telegram»

1. «Группа поддержки», «Подлость», «Папа Мороз»	3 255 237 просмотров
2. «Самая крутая профессия», «Контрабанда», «Непутёвый Иванов»	2 836 543 просмотров
3. «Будущий медик», «Кузнечик», «Фото с героями»	2 211 247 просмотров
4. «Двойня», «Успешный стартап», «Каждый на своём месте»	2 104 636 просмотров
5. «Крепкий орешник», «Фиалки», «Мысли вслух»	1 771 387 просмотров
6. «Мисофония», «Квест», «А где Сыроежкин?»	1 755 987 просмотров
7. «Хейтеры», «Командир», «Тихое пристанище»	1 701 548 просмотров
8. «Поживём - увидим», «Пандус», «На золотом крыльце...»	1 693 579 просмотров
9. «Очередь», «Ухилянты», «Дружба»	1 679 102 просмотров
10. «Военврач», «Мама», «Возвращение»	1 447 525 просмотров

ЦИТИРОВАНИЕ КИНОЖУРНАЛА «ВСЛУХ!» В СЕТИ ИНТЕРНЕТ

Количество просмотров | Количество лайков | Количество репостов

НОВЕЛЛА «ВЫБОР»

Название			
Вконтакте «Сила в правде / Новости СВО / Россия»	1 152 198	12 182	1 769
Вконтакте «РОССИЯ»	1,1 млн	35 469	2 100
Вконтакте «Наши люди»	95 367	2 467	74
Телеграм канал «Царьград ТВ»	56 175	1 537	543
Вконтакте «ПАТРИОТЫ РОССИИ»	22 600	792	—

Общая потенциальная аудитория, включая другие каналы: **2 500 000** (ориентировочно)

НОВЕЛЛА «СУП»

Название			
Телеграм «Мир сегодня с Юрий Подоляка»	1 591 580	34 714	9 467
Телеграм канал В. Соловьева	250 707	9 867	2 756
Телеграм «Апти Алаудинов «АХМАТ»»	522 712	5 115	7 233
Телеграм «Павел Онищенко»	283 001	565	4 695
Телеграм «Дмитрий Василец»	233 216	6 596	3 310

Общая потенциальная аудитория, включая другие каналы: **4 500 000** (ориентировочно)

ЦИТИРОВАНИЕ КИНОЖУРНАЛА «ВСЛУХ!» В СЕТИ ИНТЕРНЕТ

Количество просмотров | Количество лайков | Количество репостов

НОВЕЛЛА «ТОЛЕРАНТНЫЙ ПЕРЕЛЁТ»

Название			
Телеграм канал В. Соловьева	305 798	16 604	10 872
Телеграм канал «Кремлёвская прачка»	784 081	—	35 747
СМИ «msk1.ru»	94 328	—	—
СМИ «ngs42.ru»	50 126	—	—

Общая потенциальная аудитория, включая другие каналы: **2 500 000** (ориентировочно)

НОВЕЛЛА «НАДЕЖДА»

Название			
Телеграм «Мир Михаила Онуфриенко»	292 720	7 546	1 536
Телеграм «Шейнин»	159 874	8 859	4 197
Телеграм «Защита жизни. А. Машкова-Благих»	43 304	3 267	1 000
Телеграм «Важные истории»	29 293	867	269
Телеграм «Z 105-й полк НМ ДНР: сводки с ЛБС и не только»	13 520	248	170

Общая потенциальная аудитория, включая другие каналы: **2 000 000** (ориентировочно)

АВТОРЫ И ПРОДЮСЕРЫ ПРОЕКТА



ПОПОВ
ЕВГЕНИЙ АНАТОЛЬЕВИЧ

Генеральный директор, продюсер, сценарист

Избранные проекты (продюсер):

Многосерийный х/ф «Ликвидация», (2007, реж. С.Урсуляк)
Полнометражный х/ф «День радио», (2008, реж. Д.Дьяченко)
Многосерийный х/ф «Исаев», (2009, реж. С.Урсуляк)
Многосерийный х/ф «М.У.Р.», (2011, реж. Э.Ишмухамедов)
Многосерийный х/ф «Жизнь и судьба», (2012, реж. С.Урсуляк)
Многосерийный х/ф «ИКРА», (2018, реж. В.Воробьев)
Документальный сериал «Святыни России», (10 выпусков, 2022-2023)
Киножурнал «Вслух!», (2022 – по настоящее время)

Награды: профессиональные премии «За лучший российский многосерийный фильм»: «НИКА», «ТЭФИ» и «Золотой орёл».



ХАРАЛАМПИДИС
КОНСТАНТИН ЛЕОНИДОВИЧ

Режиссер, продюсер и сценарист

Избранные проекты
(режиссер, продюсер, сценарист):

Документальный фильм «От Рождества до Воскресения», (2004)
Документальный фильм «Заилийский Фавор», (2009)
Документальный фильм «Батыры Великой Отечественной: Рахимжан Кошкарбаев, Григорий Булатов», (2019)
Документальный фильм «Ваш весь Федор Достоевский», (2021)
Киножурнал «Вслух!», (2022 – по настоящее время)

Награды: Патриарший Орден Святого Серафима Саровского, многочисленные медали и награды Русской Православной церкви.

КИНОКОМПАНИЯ
АРТОС

КИНОКОМПАНИЯ «АРТОС»

Компания была образована в 2000 году
(на тот период называлась Студия «Дед Мороз»)

Спродюсированные Компанией сложнопостановочные картины получили всеобщее признание среди подавляющего большинства российских зрителей, специалистов и кинокритиков; становились самыми громкими и обсуждаемыми премьерами года; завоевали большое количество премий и наград, среди которых главные профессиональные премии «За лучший российский многосерийный фильм»: «НИКА», «ТЭФИ», «Золотой орёл».

ИЗБРАННАЯ ФИЛЬМОГРАФИЯ КОМПАНИИ

2006 – «Азирис Нуна»
– по мотивам повести Сергея Лукьяненко,
режиссер-постановщик: Олег Компасов.

2007 – «Ликвидация»
– режиссер-постановщик: Сергей Урсуляк.

2008 – «День радио»
– комедия по мотивам одноименной
театральной пьесы театра «Квартет-И»;
режиссер - постановщик: Дмитрий Дьяченко.

2009 – «Исаев»
– остросюжетный многосерийный фильм
по мотивам произведений Юлиана Семенова;
режиссер-постановщик: Сергей Урсуляк.

2009-2011 – «М.У.Р.»
– режиссер-постановщик: Эльёр Ишмухамедов.

2010-2012 – «Жизнь и Судьба»
– режиссер-постановщик: Сергей Урсуляк,
по мотивам односменного романа
Василия Гроссмана

2015-2017 – «ИКРА»
– режиссер-постановщик: Виталий Воробьев.

2022-настоящее время – «Киножурнал «ВСЛУХ!»

НАШИ ПАРТНЕРЫ

Институт развития интернета ИРИ

Первый общественный федеральный православный телеканал «СПАС»

Президентский фонд культурных инициатив

Мастерская «Певчие дрозды»

Министерство Науки и Высшего Образования Российской Федерации

Институт современного искусства

Федеральный фонд поддержки отечественной кинематографии

Сеть кинотеатров

КИНОКОМПАНИЯ

АРТОС

Киножурнал размещен на целой линейке медиа-ресурсов, среди которых: вэб-сайт, Телеграм-канал, платформы «Вконтакте», «Одноклассники» и «Дзен», а также видеохостинги Rutube и YouTube.

www.artos.film

t.me/artos_film

vk.com/showvsluh

ok.ru/smeemsyavs

dzen.ru/showvsluh

channel/26300883/

@ARTOS-Film-Company